



## **Comune di Petralia Soprana**

Piazza del Popolo - 90026 Petralia Soprana (PA)  
Città Metropolitana di Palermo

**3° Settore Gestione del territorio – Ufficio Tecnico**

Tel. 0921/684123 - Fax 0921/641050 - C.F. 03038600825

Sito internet <http://www.comune.petraliasoprana.pa.it>

PEC: [protocollo.petraliasoprana@sicurezzapostale.it](mailto:protocollo.petraliasoprana@sicurezzapostale.it)



---

# MAPPA WEB GIS PORTALE

INCENDIO ID 26645

DEL 29 LUGLIO 2021

INCENDIO ID 26647

DEL 31 LUGLIO 2021

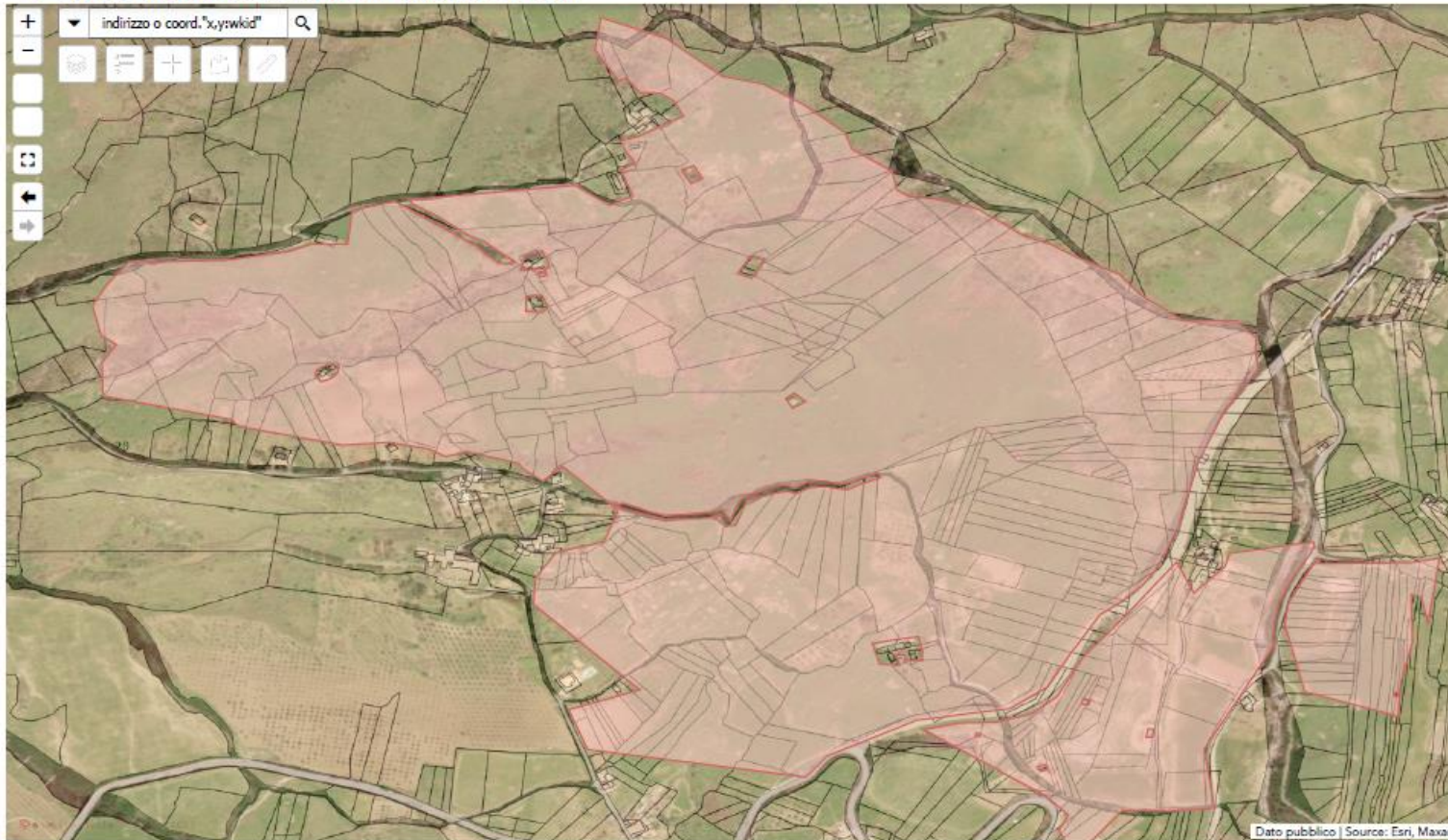

**Info-incendi**

Informazioni



**Supporto ai Comuni per la realizzazione del Catasto Incendi**  
(art. 10, comma 2 L. 353/2000)

Servizio offerto dal Comando del Corpo Forestale della Regione Siciliana

[Apri manuale](#)

Ricerca incendi

Parametri **Risultati**

Area percorse da fuoco \_Risultato interrogazion

Feature visualizzate: 2/2

**luglio 29, 2021**

LOCALITA	Raffo
TOTSUP	53,82
TOTSUPBOSCATA	15,45
TOTSUPNBOSCATA	22,14
COMUNE	PETRALIA SOPRANA

**luglio 31, 2021**

LOCALITA	Raffo
TOTSUP	8,10
TOTSUPBOSCATA	0,00



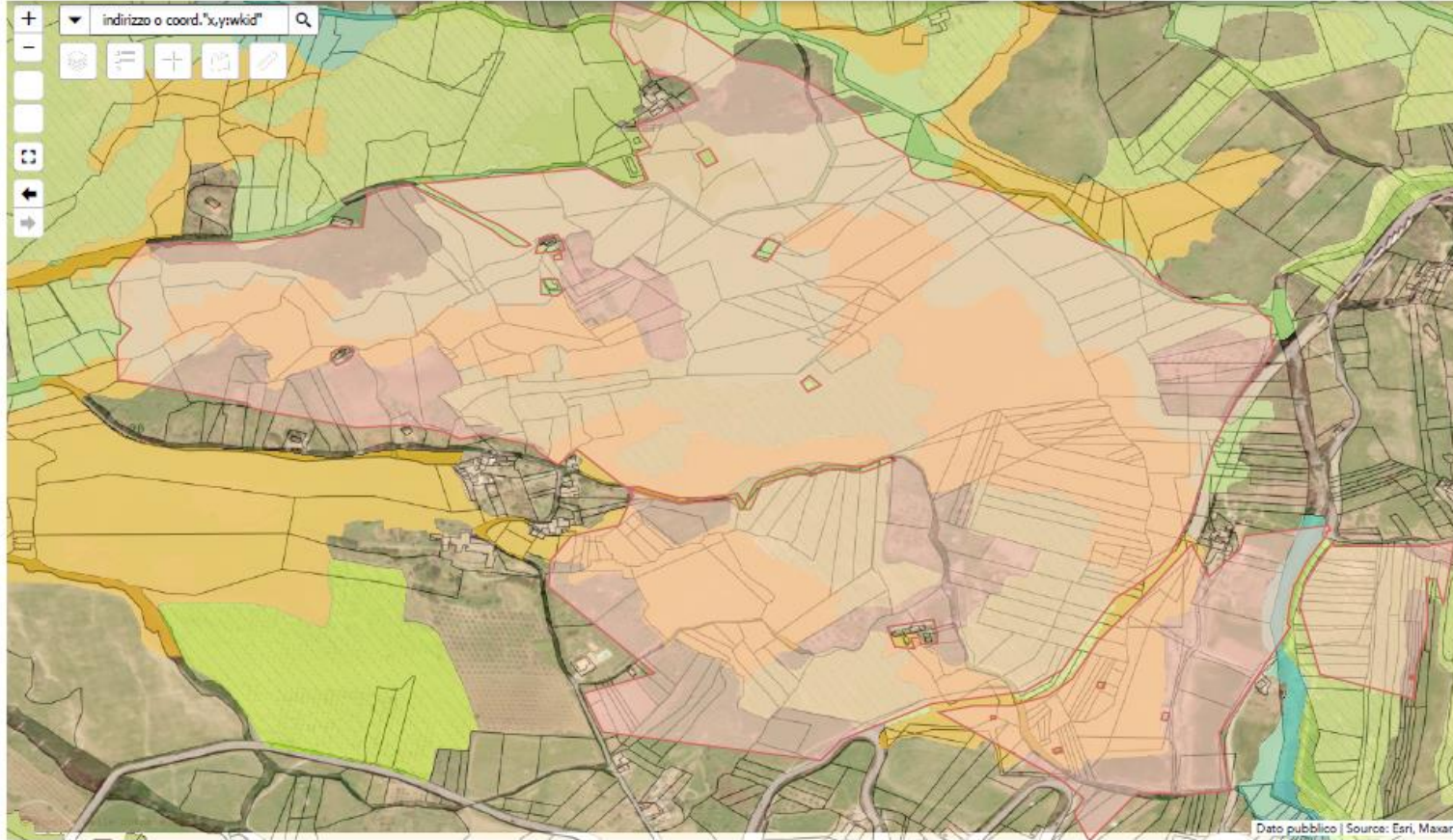

**Info-incendi**

Informazioni



**Supporto ai Comuni per la  
realizzazione del Catasto  
Incendi  
(art. 10, comma 2 L. 353/2000)**

Servizio offerto dal Comando del  
Corpo Forestale della Regione  
Siciliana

[Apri manuale](#)

Ricerca incendi

Parametri

**Risultati**

Areae percorse da fuoco\_Risultato interrogazion

Feature visualizzate: 2/2

**luglio 29, 2021**

LOCALITA	Raffo
TOTSUP	53,82
TOTSUPBOSCATA	15,45
TOTSUPNNBOSCATA	22,14
COMUNE	PETRALIA SOPRANA

**luglio 31, 2021**

LOCALITA	Raffo
TOTSUP	8,10
TOTSUPBOSCATA	0,00