Allegato B

Comune di Petralia Soprana
Piazza del Popolo - 90026 Petralia Soprana (PA)
Città Metropolitana di Palermo

3° Settore Gestione del territorio – Ufficio Tecnico
Tel. 0921/684123 - Fax 0921/641050 - C.F. 03038600825
Sito internet http://www.comune.petraliasoprana.pa.it
PEC: protocollo.petraliasoprana@sicurezzapostale.it

MAPPA WEB GIS PORTALE

INCENDIO ID 33695

DEL 21 LUGLIO 2025

Il Tecnico Istruttore

F.to Geom. Leonardo Vizzini

Il Responsabile UTC

F.to Arch. Tommaso Librizzi

Geoportale - Regione Siciliana - Sistema Informativo Forestale



28/04/2026, 10:53:21

Incendi 2025

Limite comunale

1:2.257

0 0,02 0,04 0,09 mi

0 0,04 0,07 0,14 km

Source: Esri, Vantor, Earthstar Geographics, and the GIS User Community

Comando del corpo forestale

Microsoft, Vantor |

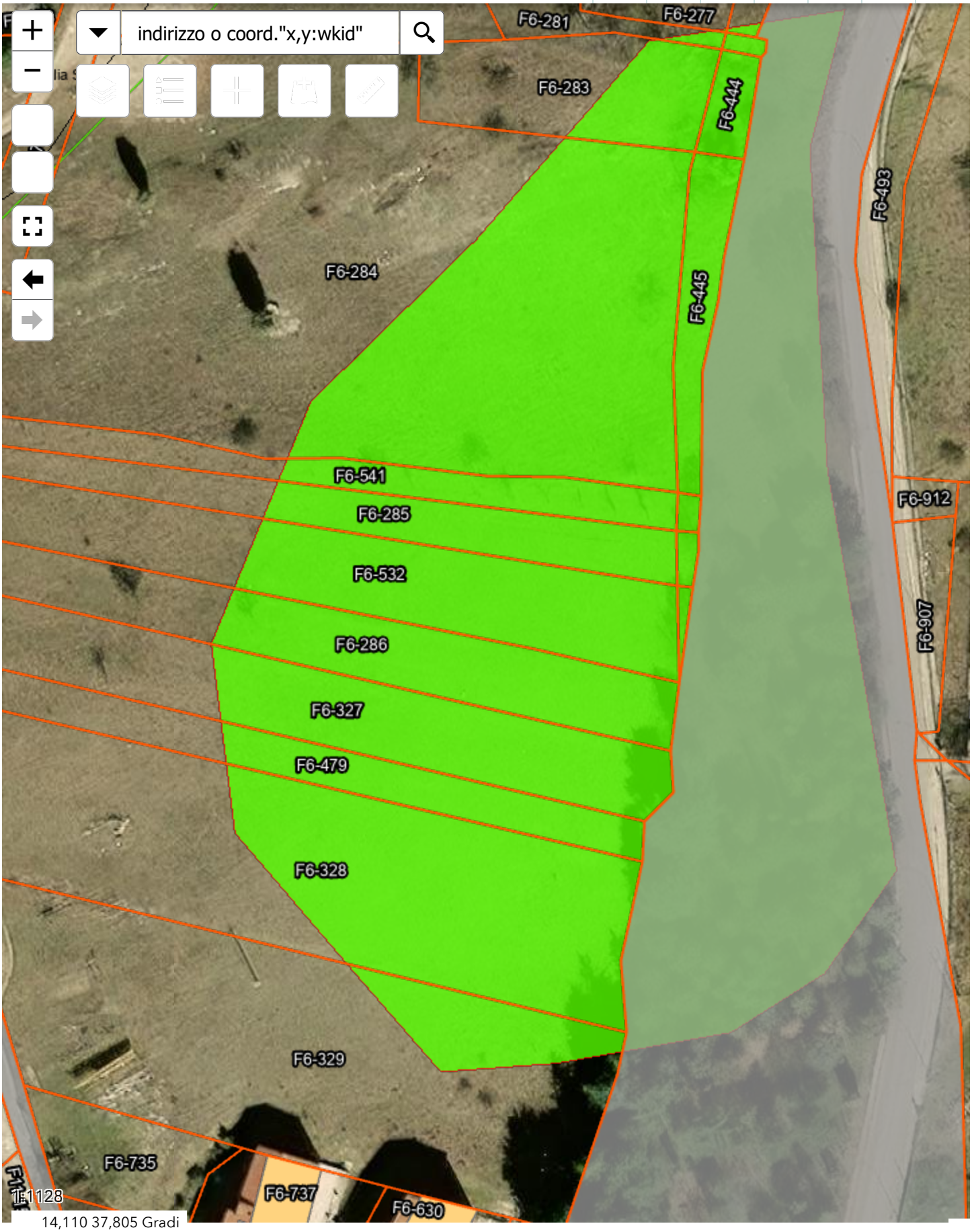
Sistema Informativo Forestale - Regione Si
indirizzo o coord."x,y:wkid"
F6-281
F6-277
F6-283
F6-444
F6-493
F6-284
F6-445
F6-541
F6-285
F6-912
F6-532
F6-907
F6-286
F6-327
F6-479
F6-328
F6-329
F6-735
F6-737
F6-630
1:1128
14,110 37,805 Gradi