Allegato B1

Comune di Petralia Soprana

Piazza del Popolo - 90026 Petralia Soprana (PA)

Città Metropolitana di Palermo

3° Settore Gestione del territorio – Ufficio Tecnico

Tel. 0921/684123 - Fax 0921/641050 - C.F. 03038600825

Sito internet http://www.comune.petraliasoprana.pa.it

PEC: protocollo.petraliasoprana@sicurezzapostale.it

MAPPA WEB GIS PORTALE

INCENDIO ID 34206

DEL 09 SETTEMBRE 2025

Il Tecnico Istruttore

F.to Geom. Leonardo Vizzini

Il Responsabile UTC

F.to Arch. Tommaso Librizzi

Geoportale - Regione Siciliana - Sistema Informativo Forestale

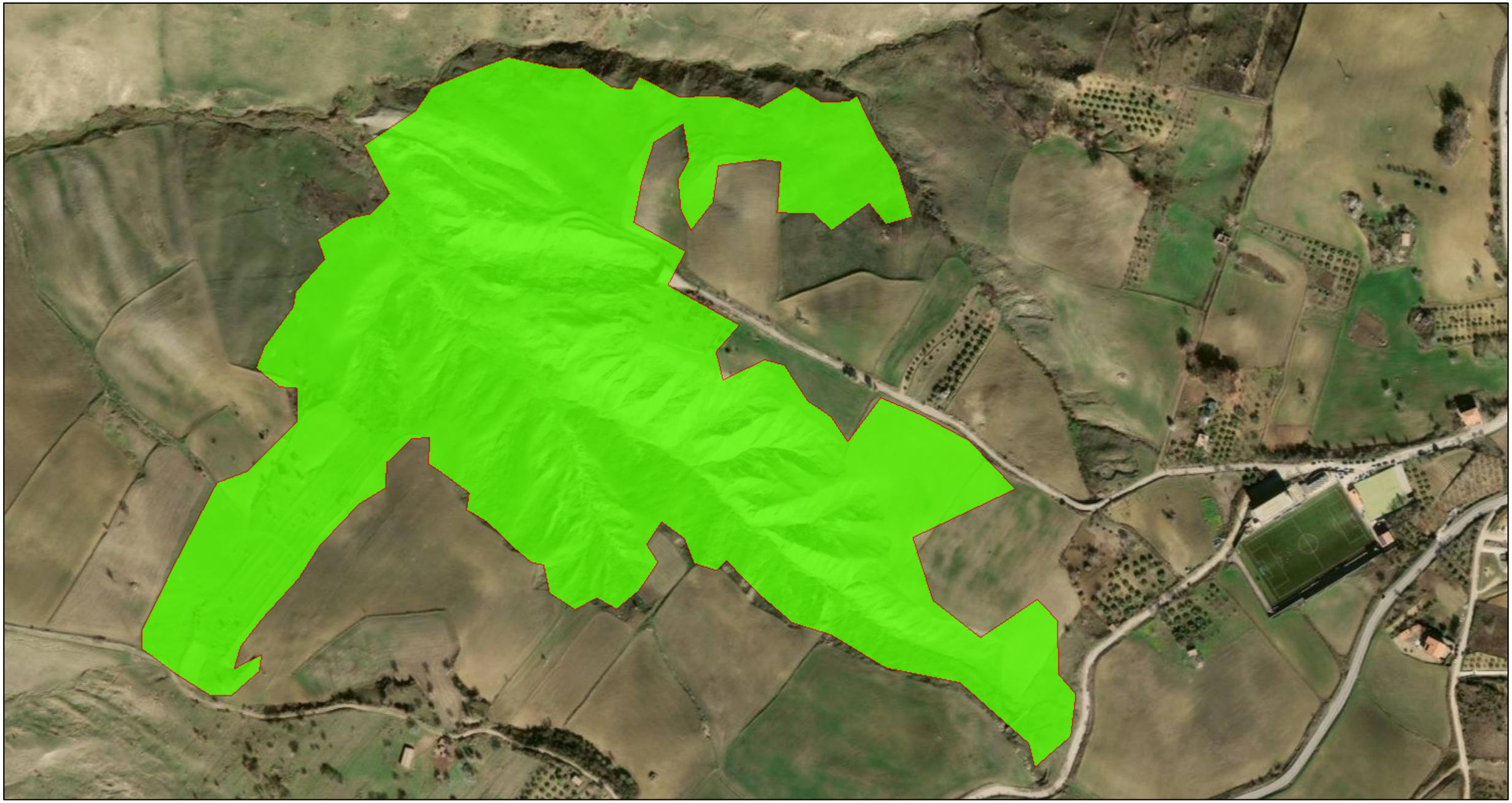

28/04/2026, 10:51:51

Incendi 2025

Limite comunale

1:4.514

0 0,04 0,09 0,18 mi

0 0,05 0,1 0,2 km

Source: Esri, Vantor, Earthstar Geographics, and the GIS User Community

Comando del corpo forestale

Microsoft, Vantor |

Sistema Informativo Forestale - Regione Siciliana

